

Kipp-dreh

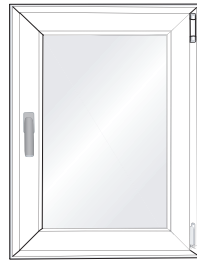

1. Grundläge, stängt

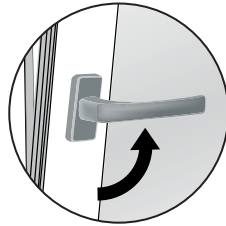

2. Vädringsläge

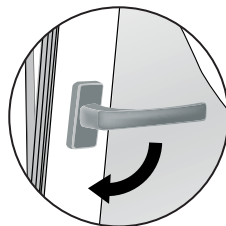

3. Stänga vädringsläge

Vid stora fönster använd handpåläggning som hjälp så att fönstret stängs helt, se bild.



4. Öppet läge

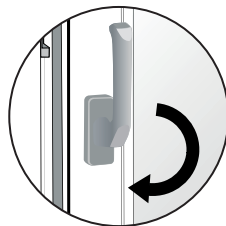
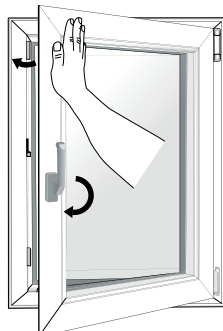

5. Stänga öppet läge

Vid stora fönster använd handpåläggning som hjälp så att fönstret stängs helt, se bild.